

PARCELNA ŠTEVILKA: **696, 699, 700, 701**
KATASTRSKA OBČINA: **246-Boreci**

Namenska raba zemljišča:
+ parc. št. **699, 700, 701** k.o. Boreci
OBMOČJA CELINSKIH VODA (VC), EUP B02
+ parc. št. **696** k.o. Boreci
OBMOČJA STAVBNIH ZEMLJIŠČ (ZS), EUP B02

Podrobnejša namenska raba:
Površine za oddih, rekreacijo in šport

Ta risba predstavlja avtorsko lastnino podjetja Kubico Domino Arhitekti d.o.o.
Za kakršnokoli javno predstavitev ali kopiranje ter risbe je pridobiti pisno dovoljenje podjetja Kubico Domino Arhitekti d.o.o.
- ne spreminjaj merila te risbe
- vse dimenzije je potrebno preveriti na mestu samem
- vse neuskладnosti je potrebno obvestiti podjetje Kubico Domino Arhitekti d.o.o. pred izvedbo del
- vse nejasnosti je potrebno reševati z podjetjem Kubico Domino Arhitekti d.o.o.
goran.dominko@gmail.com
maja.dominko@gmail.com

----- območje obdelave

k.o. 246 BORECI



kubico domino arhitekti d.o.o.
Žabnica 62e, 1357 Notranje Gorice
041 740 622, 041 204 300
www.kubicodomino.si

Investitor
Občina Križevci pri Ljutomeru
Križevci pri Ljutomeru 11
9242 Križevci pri Ljutomeru

Objekt
**VKLJUČITEV KAMEŠNICE V
TURISTIČNO PONUDBO PARKA
DOŽIVETIJ V KRIŽEVCIH**

Odgovorna projektanta
Goran Dominko, arh.
Tanja Simonič Korošak, kraj.arh.
Sodelavci
Maja Dominko, arh.
Nuša Korošak, arh.

Odg vodja projekta
Goran Dominko, udia
A-0052

faza načrta	PZI
vrsta načrta	ARHITEKTURA
datum	08/07/2020
št projekta	113-20
Risba	GEODETSKI POSNETEK
merilo	1:500
št risbe	A.1



PARCELNA ŠTEVILKA: **696, 699, 700, 701**
KATASTRSKA OBČINA: **246-Boreci**

Namenska raba zemljišča:
+ parc. št. **699, 700, 701** k.o. Boreci
OBMOČJA CELINSKIH VODA (VC), EUP B02
+ parc. št. **696** k.o. Boreci
OBMOČJA STAVBNIH ZEMLJIŠČ (ZS), EUP B02

Podrobnejša namenska raba:
Površine za oddih, rekreacijo in šport

Ta risba predstavlja avtorsko lastnino podjetja Kubico Domino Arhitekti d.o.o..
Za kakršnokoli javno predstavitev ali kopiranje ter risbe je pridobiti pisno dovoljenje podjetja Kubico Domino Arhitekti d.o.o..
- ne spreminjaj merila te risbe
- vse dimenzije je potrebno preveriti na mestu samem
- vse neuskладjenosti je potrebno obvestiti podjetje Kubico Domino Arhitekti d.o.o. pred izvedbo del
- vse nejasnosti je potrebno reševati z podjetjem Kubico Domino Arhitekti d.o.o..
goran.dominko@gmail.com
maja.dominko@gmail.com

k.o. 246 BORECI



kubico domino arhitekti d.o.o.
Žabnica 62e, 1357 Notranje Gorice
041 740 622, 041 204 300
www.kubicodomino.si

Investitor
Občina Križevci pri Ljutomeru
Križevci pri Ljutomeru 11
9242 Križevci pri Ljutomeru

Objekt
**VKLJUČITEV KAMEŠNICE V
TURISTIČNO PONUDBO PARKA
DOŽIVETIJ V KRIŽEVCIH**

Odgovorna projektanta
Goran Dominko, arh.
Tanja Simonič Korošak, kraj.arh.
Sodelavci
Maja Dominko, arh.
Nuša Korošak, arh.

Odg vodja projekta
Goran Dominko, udia
A-0052

faza načrta	PZI
vrsta načrta	ARHITEKTURA
datum	08/07/2020
št projekta	113-20
Risba	ORTOFOTO
merilo	
št risbe	A.2



PARCELNA ŠTEVILKA: **696, 699, 700, 701**
KATASTRSKA OBČINA: **246-Boreci**

Namenska raba zemljišča:
+ parc. št. **699, 700, 701** k.o. Boreci
OBMOČJA CELINSKIH VODA (VC), EUP B02
+ parc. št. **696** k.o. Boreci
OBMOČJA STAVBNIH ZEMLJIŠČ (ZS), EUP B02

Podrobnejša namenska raba:
Površine za oddih, rekreacijo in šport

PLAŽA VZDOLŽ BREŽINE

OHRANJANJE VEČJIH KAKOVOSTNIH DREVES,
OČIŠČENJE MANJŠIH GRMOVNIC
LESENI ROBNIKI, GRAMOZIRANA BREŽINA, BREZ
UTRJEVANJA ZARADI ZAVAROVANJA KORENIN
OBSTOJEČIH DREVES

Ta risba predstavlja avtorsko lastnino podjetja
Kubico Domino Arhitekti d.o.o..
Za kakršnokoli javno predstavitev ali kopiranje ter
risbe je pridobiti pisno dovoljenje podjetja **Kubico
Domino Arhitekti d.o.o.**
- ne spreminjaj merila te risbe
- vse dimenzije je potrebno preveriti na mestu
samem
- vse neuskajenosti je potrebno obvestiti podjetje
Kubico Domino Arhitekti d.o.o. pred izvedbo del
- vse nejasnosti je potrebno reševati z podjetjem
Kubico Domino Arhitekti d.o.o..
goran.dominko@gmail.com
maja.dominko@gmail.com

- LEGENDA
- območje obdelave
 - gramozirana pot
 - zelenica
 - gladina vode
 - obstoječa drevesa
 - nova drevesa

k.o. 246 BORECI



kubico domino arhitekti d.o.o.
Žabnica 62e, 1357 Notranje Gorice
041 740 622, 041 204 300
www.kubicodomino.si

Investitor
Občina Križevci pri
Ljutomeru
Križevci pri Ljutomeru 11
9242 Križevci pri Ljutomeru

Objekt
**VKLJUČITEV KAMEŠNICE V
TURISTIČNO PONUDBO PARKA
DOŽIVETIJ V KRIŽEVCIH**

Projektanta
Goran Dominko, udia
Maja Dominko, udia
Odg vodja projekta
Goran Dominko, udia
A-0052

faza načrta	PZI
vrsta načrta	ARHITEKTURA
datum	08/07/2020
št projekta	113-20
Risba	TLORIS GRAMOZNICE
1:1000	
merilo	1:1000
št risbe	A.3

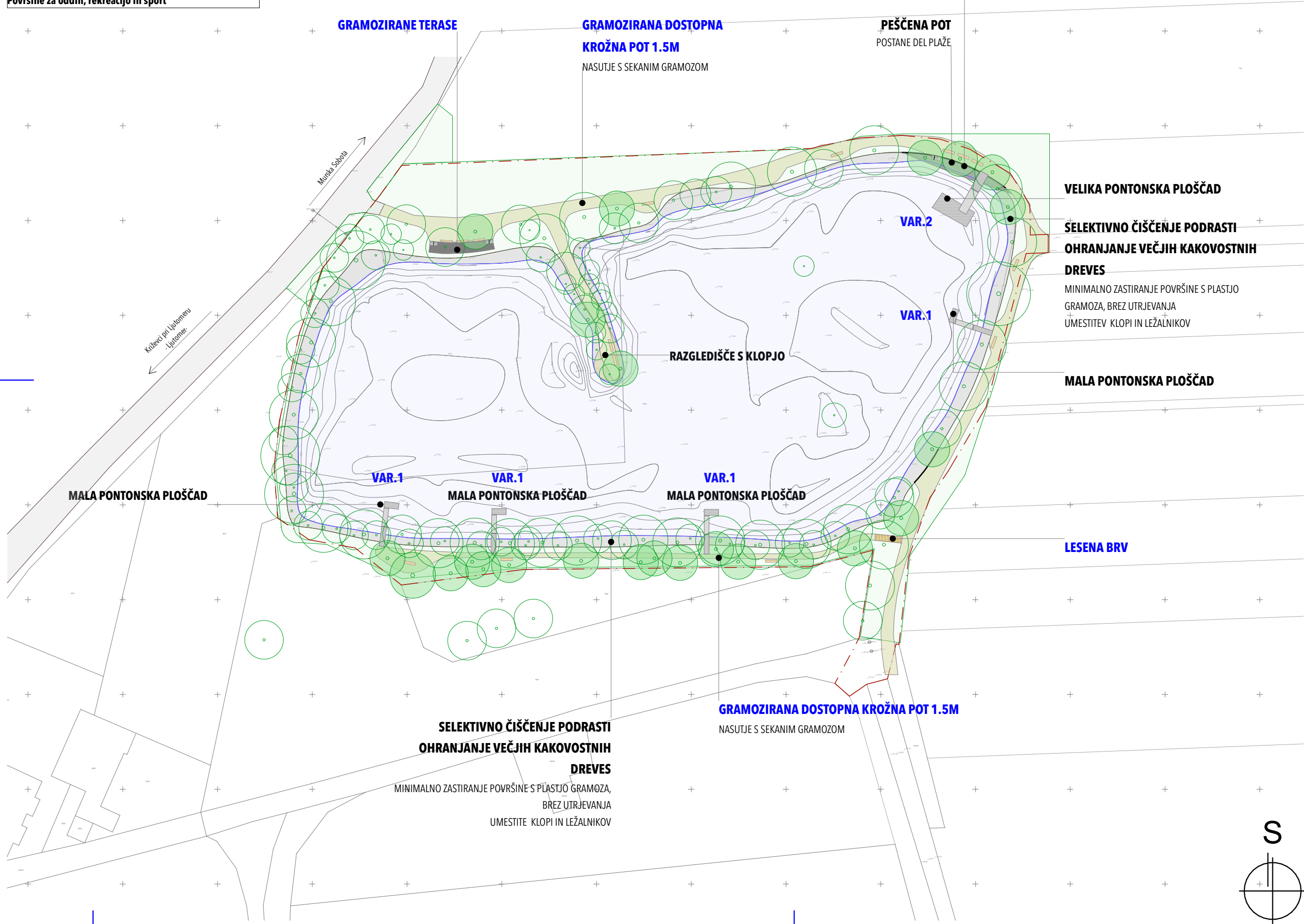

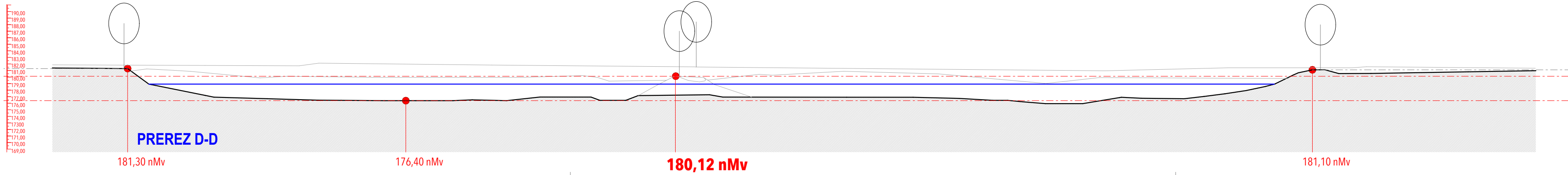
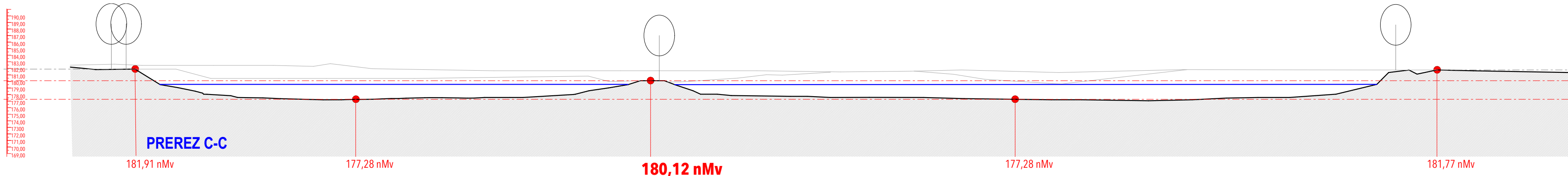
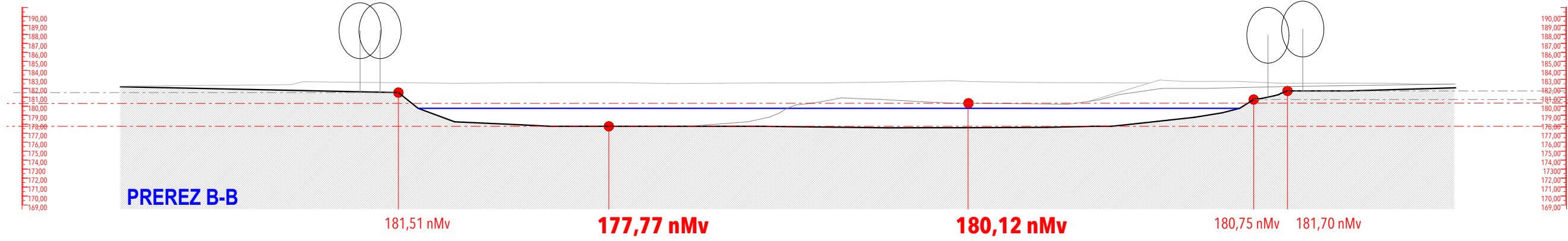
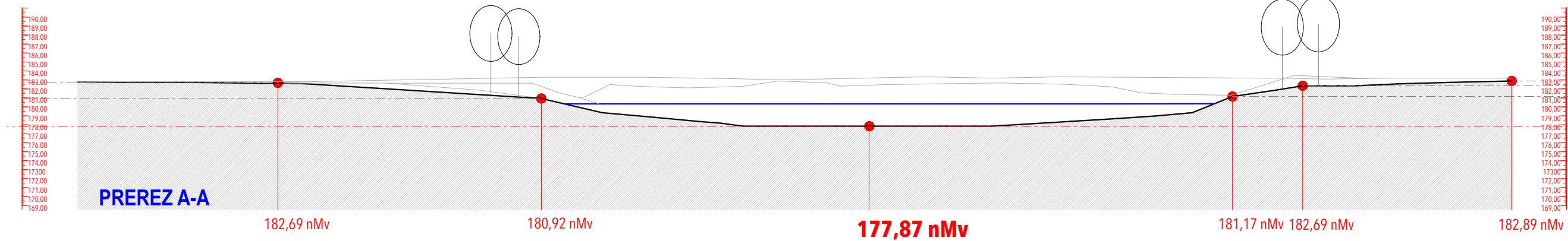
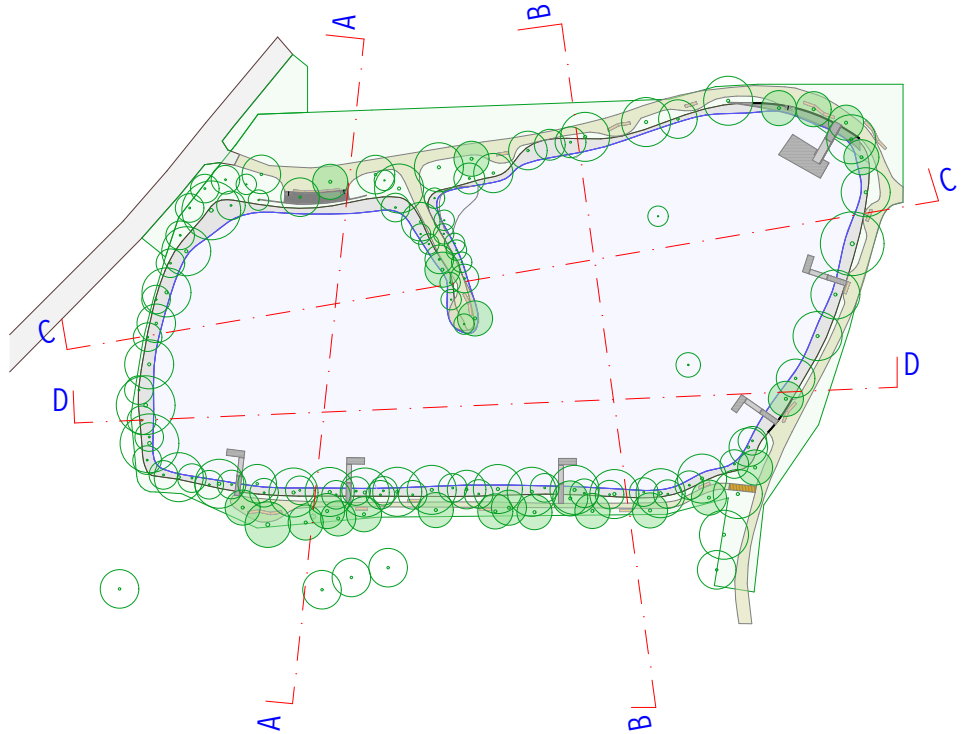

Ta risba predstavlja avtorsko lastnino podjetja Kubico Domino Arhitekti d.o.o.
Za kakršnokoli javno predstavitev ali kopiranje ter risbe je pridobiti pisno dovoljenje podjetja Kubico Domino Arhitekti d.o.o.
- ne spreminjaj merila te risbe
- vse dimenzije je potrebno preveriti na mestu samem
- vse neuskajenosti je potrebno obvestiti podjetje Kubico Domino Arhitekti d.o.o. pred izvedbo del
- vse nejasnosti je potrebno reševati z podjetjem Kubico Domino Arhitekti d.o.o.
goran.dominko@gmail.com
maja.dominko@gmail.com

k.o. 246 BORECI



kubico domino arhitekti d.o.o.
Žabnica 62e, 1357 Notranje Gorice
041 740 622, 041 204 300
www.kubicodomino.si

Investitor
Občina Križevci pri
Ljutomeru
Križevci pri Ljutomeru 11
9242 Križevci pri Ljutomeru

Objekt
**VKLJUČITEV KAMEŠNICE V
TURISTIČNO PONUDBO PARKA
DOŽIVETIJ V KRIŽEVCIH**

Odgovorna projektanta
Goran Dominko, arh.
Tanja Simonič Korošak, kraj.arh.
Sodelavci
Maja Dominko, arh.
Nuša Korošak, arh.

Odg. vodja projekta
Goran Dominko, udia
A-0052

faza načrta	PZI
vrsta načrta	ARHITEKTURA
datum	08/07/2020
št projekta	113-20
Risba	KARAKTERISTIČNI PREREZI
merilo	1:500, 1:2000
št risbe	A.4